Nordansicht — Ansicht von Breslauer Straße — 1:100

NEUBAU

Südansicht — Ansicht von Erich-Kästner-Schule / Sporthalle — 1:100

NEUBAU

Westansicht — Ansicht von Parkplatz ehem. Katastrophenschule — 1:100

BRESLAUER STRAßE — NEUBAU (2-geschossig, im Hintergrund 3-geschossiger Bestand)

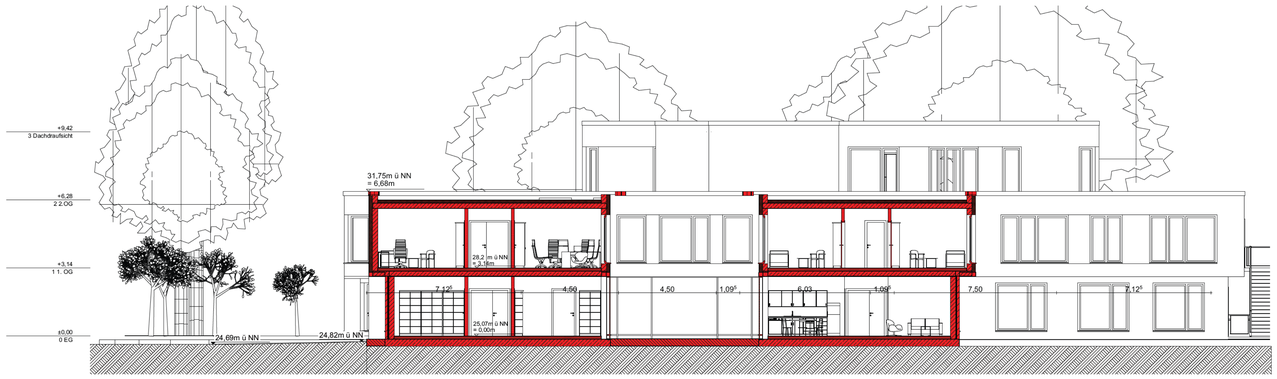

Schnitt 1 — 1:100

BRESLAUER STRAßE — NEUBAU (2-geschossig, im Hintergrund 3-geschossiger Bestand)

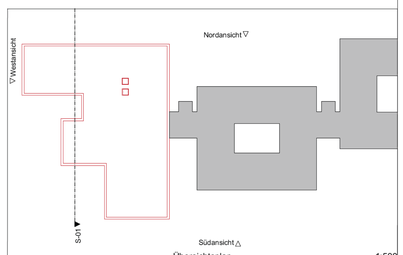

Übersichtsplan 1:500

PLANLEGENDE

- Bestand
- Neubau
- Abbruch
- Abstandsflächen
- Mauerwerk
- Stahlbeton
- unbewerter Beton
- Trockenbauwand

+ 3,33 / 3,23 — OKF / UKF Oben- / Unterkante fertig
- 2,27 — OKR / UKR Oben- / Unterkante Rohbau
x.xx OKFF / - y.yy OKRD
Tür neu
Tür Bestand
Schiebetür neu
Schiebetür Bestand

RAUMSTEMPEL

Raumname
Raumnummer EG 001
Grundfläche m²
Umfang m

DER ARCHITEKT: ORT, DATUM:

DER BAUHERR: ORT, DATUM:

GEM. VOB/B §3 SIND ALLE MASSE DURCH DEN AUSFÜHRENDEN EIGEN VERANTWORTLICH ZU PRÜFEN. ETWAIGE UNSTIMMIGKEITEN SIND DER BAULEITUNG UND DEM PLANVERVERFASSER UNVERZÜGLICH MITZUTEILEN

DIESE ZEICHNUNG DARF OHNE VORHERIGE GENEHMIGUNG DES PLANVERFASSERS WEDER VERÖFFENTLICHT, VERVIELFÄLTIGT, GEÄNDERT NOCH FÜR EIN ANDERES ALS AUF DEM PLANKOPF AUSGEWIESENES BAUVORHABEN GENUTZT WERDEN.

DIE WEITERGABE DIESER ZEICHNUNG AN DRITTE IST OHNE VORHERIGE ZUSTIMMUNG DES PLANVERFASSERS UNTERSAGT:

INDEX	DATUM	NAME	ÄNDERUNG	INDEX	DATUM	NAME	ÄNDERUNG
D				H			
C				G			
B				F			
A	07.07.21	RI	Bauvoranfrage	E			

± 0,00 = +- 0,00 = 25.08m üNN m üNN = OK FFB EG

[redacted]

BAUVORHABEN:
Erweiterungsbau KJPP
Breslauer Str. 20
46483 Wesel

BAUHERR:
Marien-Hospital gGmbH Wesel
Paster-Janßen-Straße 8 - 38
46483 Wesel

ZEICHNUNG:
Ansichten und Schnitt

LEISTUNGSPHASE: **BAUVORANFRAGE** — M. 1:100, 1:5

GEZEICHNET: [redacted] — BLATTGRÖSSE: 1189x841 A0

GEPRÜFT: — DATUM:

PROJEKT NR.: **P835-7** — ZEICHNUNG NR.: P835-7_04_AN/SC — INDEX **A**

N

0 2m 10m